

MARTES 1ª SEMANA

● INVITATORIO



Al Se - ñor, al gran Rey, ve - nid a a - do - rar - lo.

● HIMNO



1. Los pri - me - ros ins - tan - tes dees - te dí - a, a es - cu -
2. Se con - vier - taen no - so - tros la pa - la bra en la
3. En el him - no de amor y dea - la - ban - za, que se
4. Gloriaa ti, Pa - dre nuestro ya tu Hi - jo, el Se -



1. char la pa - la - bra con - sa - gre - mos y el Es -
2. luz que a los hombres i - lu - mi - na, en la
3. can - taen el cie - loe - ter - na - men - te y en la
4. ñor Je - su - cristo nuestro her - ma - no y al Es -



1. pí - ri - tu pon - gaen nuestros la - bios la a - la -
2. fuen - te que sal - ta hasta la vi - da, en el
3. car - ne de Cris - to se hi - zo can - to de la
4. pí - ri - tu San - to que en no - so - tros glo - ri -

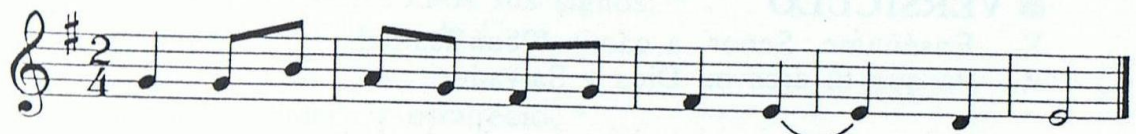

1. ban - za al Pa - dre de los cie - los.
2. pan que re - pa - ra nuestras fuer - zas.
3. tierra y del cie - lo jun - ta - men - te.
4. fi - ca tu nom - bre por los si - glos. A - mén.