

# MIÉRCOLES 1ª SEMANA

## ● INVITATORIO



A - do - re - mos al Se - ñor, cre - a - dor nuestro.

## ● HIMNO

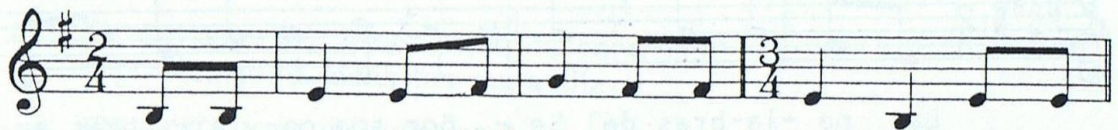

1. Cuan-do i - bas, Se - ñor, a la muer - te, con un
2. Ví - vi - rá el que cre - a en tu nom - bre, aun - que
3. El Ma - es - tro está a - quí y te lla - ma y com -
4. Tea la - ba - mos, oh Pa - dre, que es - cu - chas la o - ra -

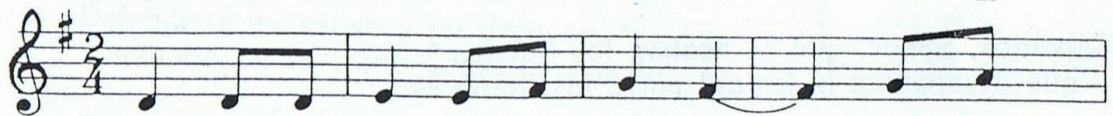

1. sig - no qui - sis - te ex - pre - sar - nos que tú
2. mue - ra su cuer - po de ar - ci - lla, pues no
3. par - te tu llan - to con - ti - go, pre - gun -
4. ción que te ha - ce tu Hi - jo, por la



1. e - res Se - ñor de la vi - da que de - vuel - ves con
2. mue - re ja - más el que cre - e que tú e - res, Se -
3. tan - do el lu - gar del se - pulcro don - de ya - ce tu her -
4. gen - te que en tor - no se a - pria - ta y que cre - e que

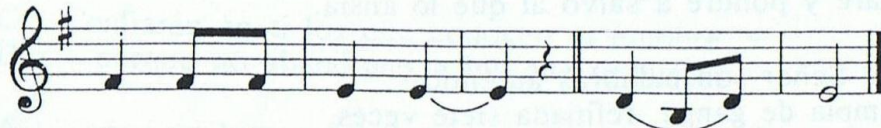

1. só - lo lla - mar - nos.
2. ñor, el Me - sí - as.
3. ma - no, su a - mi - go.
4. El es tu Cris - to. A - mén.